BURE,
une poubelle nucléaire dessus ET dessous

Zones potentielles d'implantation des puits et de l'entrée des descenderies

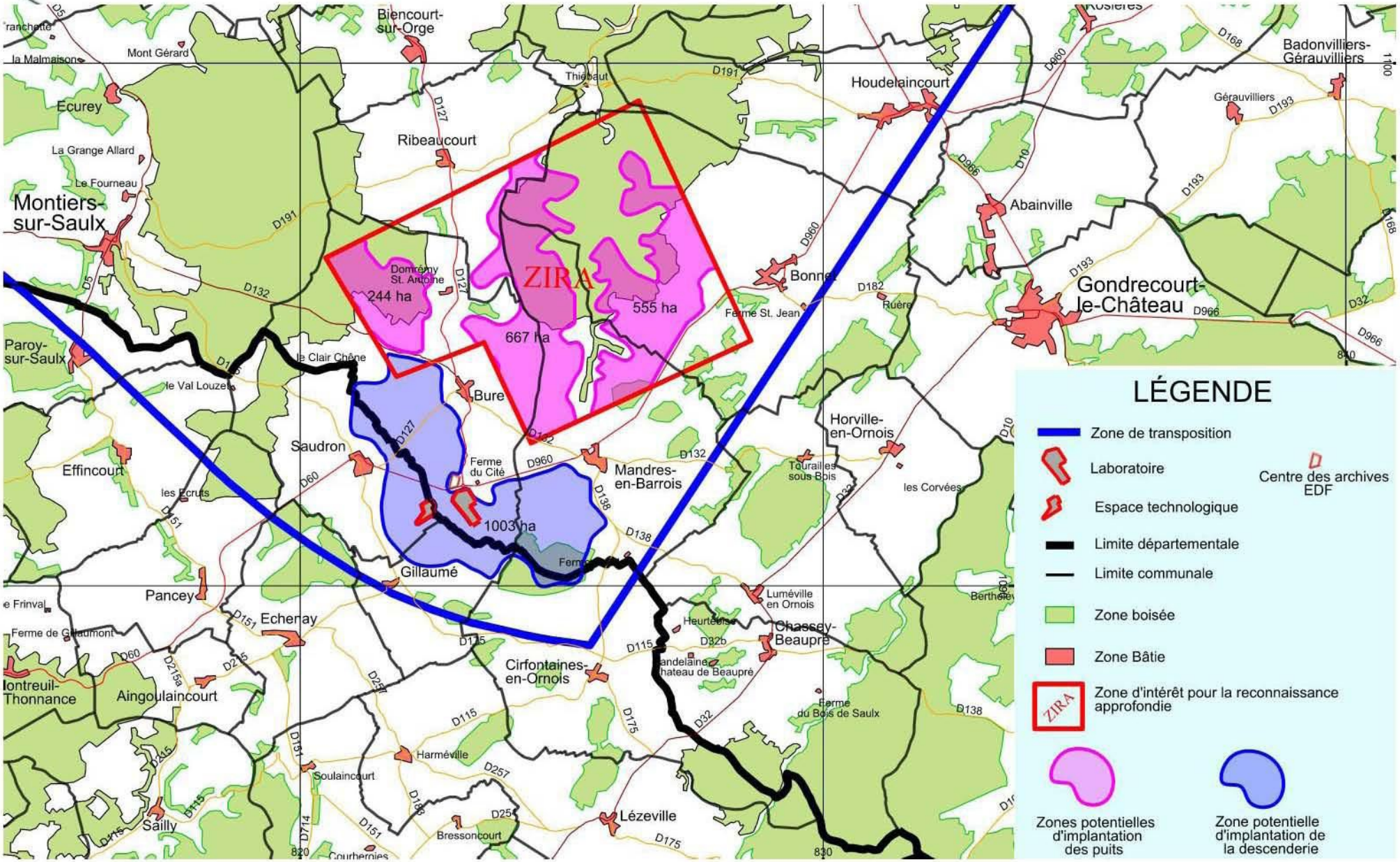

© Andra AGENCE NATIONALE POUR LA GESTION DES DÉCHETS RADIOACTIFS

Cigéo : Centre industriel de stockage géologique

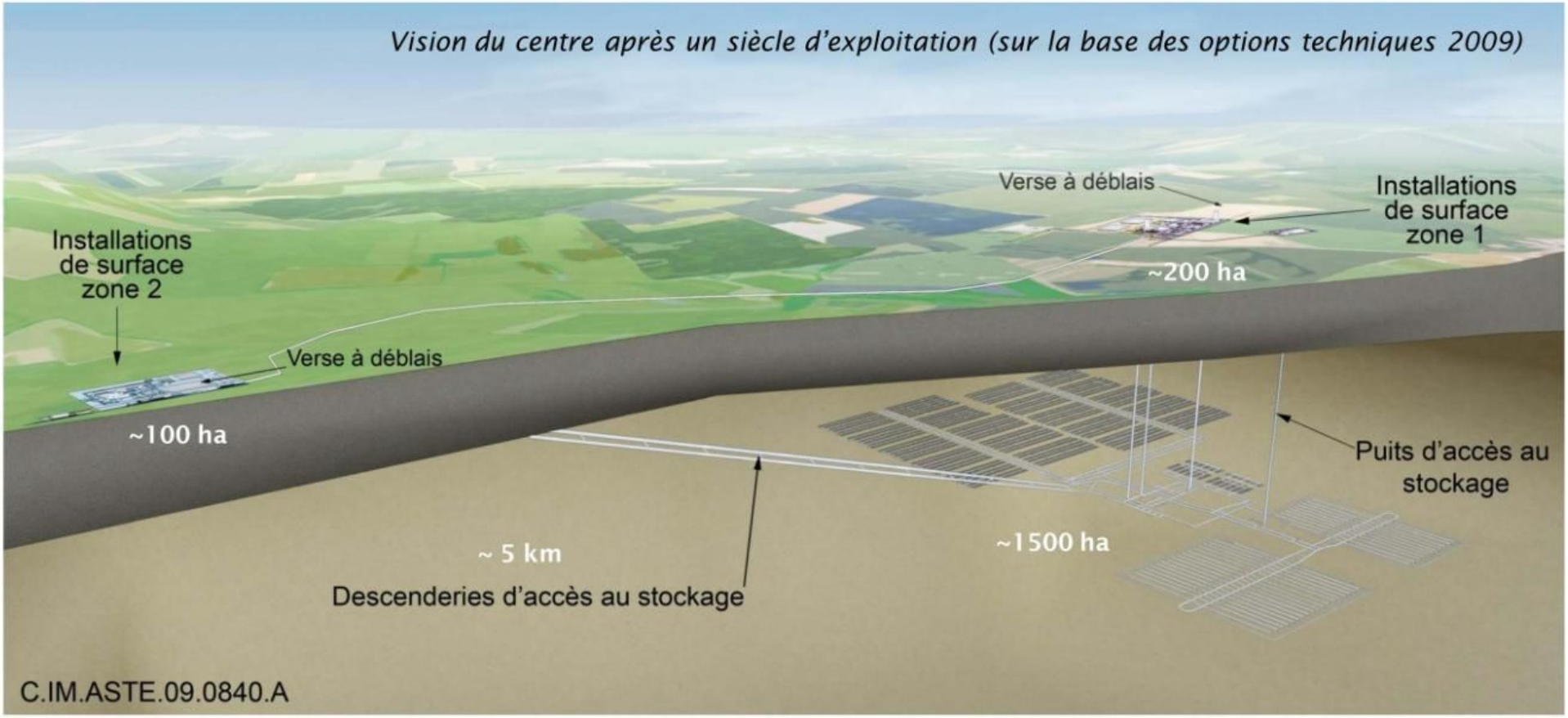

Quelques chiffres associés :

- 100 ans d'exploitation avec une construction/exploitation continue
- de l'ordre de 500 à 800 emplois
- installations souterraines dans 100 ans : de l'ordre de15 km², ~100 km de galeries

Des variantes par rapport aux options 2009 continuent à être étudiées.

Installations de surface liées à la construction du stockage
(sur la base des options 2009)

- Installations de surface où débouchent les **puits**
- Situées **dans la ZIRA** à la verticale des installations souterraines
- **200 hectares environ**, dont 130 hectares pour les verses à déblais (avec des creusements sur 100 ans)
- Une **zone INB** de ventilation

© Andra AGENCE NATIONALE POUR LA GESTION DES DÉCHETS RADIOACTIFS

Installations de surface liées à la gestion des colis
(sur la base des options 2009)

- Installation de surface où débouchent les **descenderies** (INB et technique).
- **100 hectares environ**, dont 30 hectares pour les verses.
- Une **zone INB** pour l'accueil des colis radioactifs, leur conditionnement/entreposage.

© Andra AGENCE NATIONALE POUR LA GESTION DES DÉCHETS RADIOACTIFS

Histoire d’enfouir… les consciences

DES MOYENS DE PERSUASION à l’échelle d’un département

Apport de fonds financiers considérables (alors qu‟aucun déchet radioactif n‟est arrivé) :

•**340 millions d’euros** distribués directement aux deux départements (Meuse/Haute-Marne) par le biais des GIP depuis 1995, «une manne exceptionnelle» selon un député local.

•**30 millions d'euros/an** pour la Meuse et idem pour la Haute-Marne (mitoyenne) via les GIP.

•**400 euros par habitants/an** dans les communes autour de Bure.

•**Emploi :** plus de 6 millions d‟euros ont été distribués en 2010 à des entreprises employant 1 208 salariés en Meuse, sous forme de prêts participatifs et bonifications de prêts (contre 1,4 Millions d‟euros en 2007).

•**Implantation de pôles nucléaire :** Archives d'AREVA, Base logistique EDF, Parc de maintenance d'EDF, création d‟un filière universitaire nucléaire locale, etc.

•Le «chantage» à l‟emploi est illusoire : ponctuel et main d‟œuvre qualifiée non locale.

Campagne de communication extérieure d’éco-blanchissement :

•Parc éolien de près de 200 éoliennes réalisé en 4 ans.

•Projet d‟installation d'une usine de production d'agrocarburant 2ème génération (projet Syndièse du CEA).

•Projets de recherche autour du développement massif du solaire.

•Campagnes de sensibilisation à l‟efficacité énergétique auprès des entreprises, agriculteurs…

•Campagnes de prêts à taux financé par le GIP auprès des particuliers en matière d'isolation, d‟économie d‟énergie, co-voiturage etc.

Différents outils de propagande andrasienne!

Le journal de l'ANDRA

Édition Meuse/Haute-Marne

Été 2011 n°7

TOUT SAVOIR SUR LA GESTION DES DÉCHETS RADIOACTIFS

VOICI UN JOLI QUESTIONNAIRE !

... QUE VOUS REMPLISSEZ FRANCHEMENT

VOUS LE... SCRUPSCH ! RENVOYEZ...

AINSI, NOUS SAURONS CE QUE VOUS PENSEZ

... ET NOUS POURRONS AMÉLIORER NOTRE JOURNAL !...

MERCI D'AVANCE !

L'ÉVÉNEMENT

Les contours de Cigéo se dessinent

Alors que le projet de Centre industriel de stockage géologique Cigéo prend un nouveau tournant et que l'Andra lance une démarche de concertation pour son implantation, Éric Besson, ministre chargé de l'Industrie, de l'Énergie et de l'Économie numérique, fait le point.

Pour le journal de l'Andra, le ministre rappelle le caractère à la fois exceptionnel et stratégique du projet Cigéo, et précise les modalités de son insertion dans le territoire.

Suite page 2 ...

Dans ce numéro

L'ACTUALITÉ DANS LA MEUSE — Le Laboratoire souterrain, un accumulateur d'expériences — P.5

ZOOM SUR... — Limiter et freiner la dispersion des radionucléides, le grand principe du stockage — P.6/7

DOSSIER — L'Andra assainisseur de sites pollués — P.8/11

EN DIRECT DES SITES — La santé des travailleurs étroitement contrôlée — P.15

ANDRA

La gestion des déchets radioactifs

les incollables

édition spéciale

BURE ZONE LIBRE

La Maison de résistance à la poubelle nucléaire de Bure

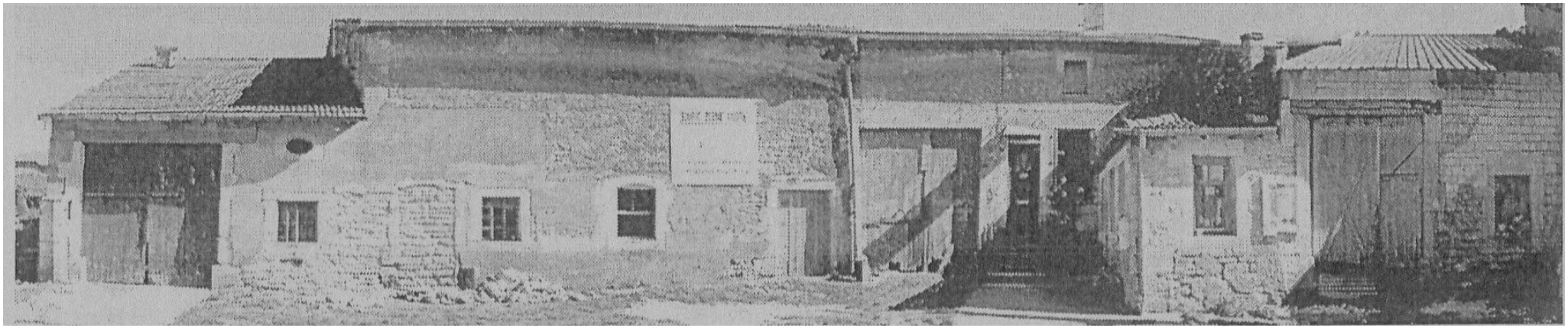

- *La Maison de Bure est un lieu d'accueil et de rencontres entre sympathisants, militants et activistes de la lutte antinucléaire. C'est un lieu de ralliement de la lutte antinucléaire.*
- *C'est un lieu d'information indépendante, permanente et accessible à tous, qui fait face à la propagande de l'ANDRA et des nucléocrates.*
- *Elle a vocation à renforcer la mobilisation antinucléaire locale, nationale et internationale.*
- *C'est un lieu de promotion des énergies renouvelables comme alternatives concrètes au nucléaire.*
- *Elle favorise les échanges de savoirs et l'autonomisation par le biais des chantiers d'autoconstruction, formations et actions.*

BURE ZONE LIBRE
La maison de résistance
à la poubelle nucléaire

Le tintouin des anti-Bure à Gondrecourt-le-Château

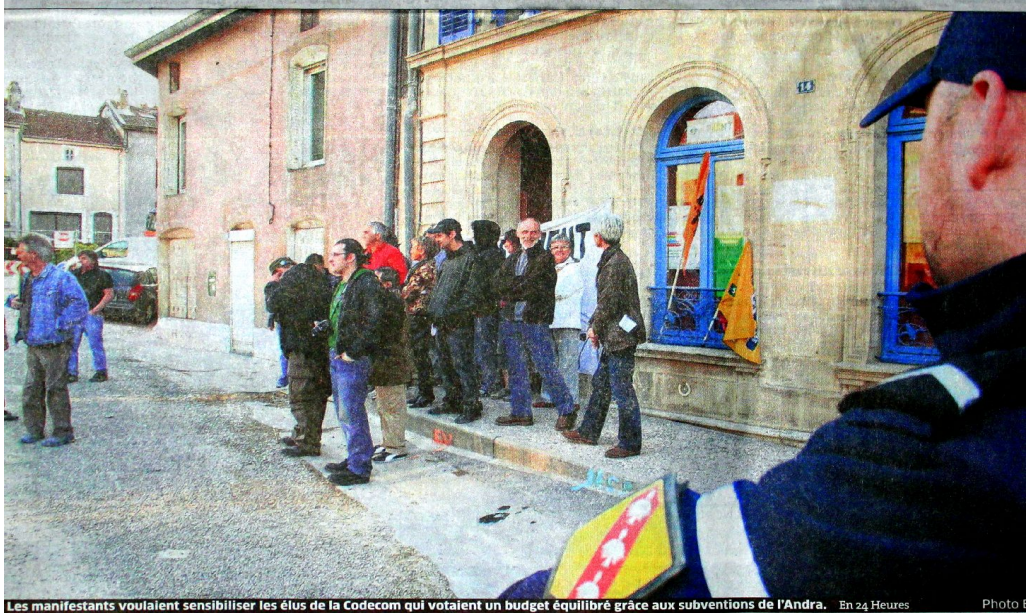

Les manifestants voulaient sensibiliser les élus de la Codecom qui votaient un budget équilibré grâce aux subventions de l'Andra. En 24 Heures Photo

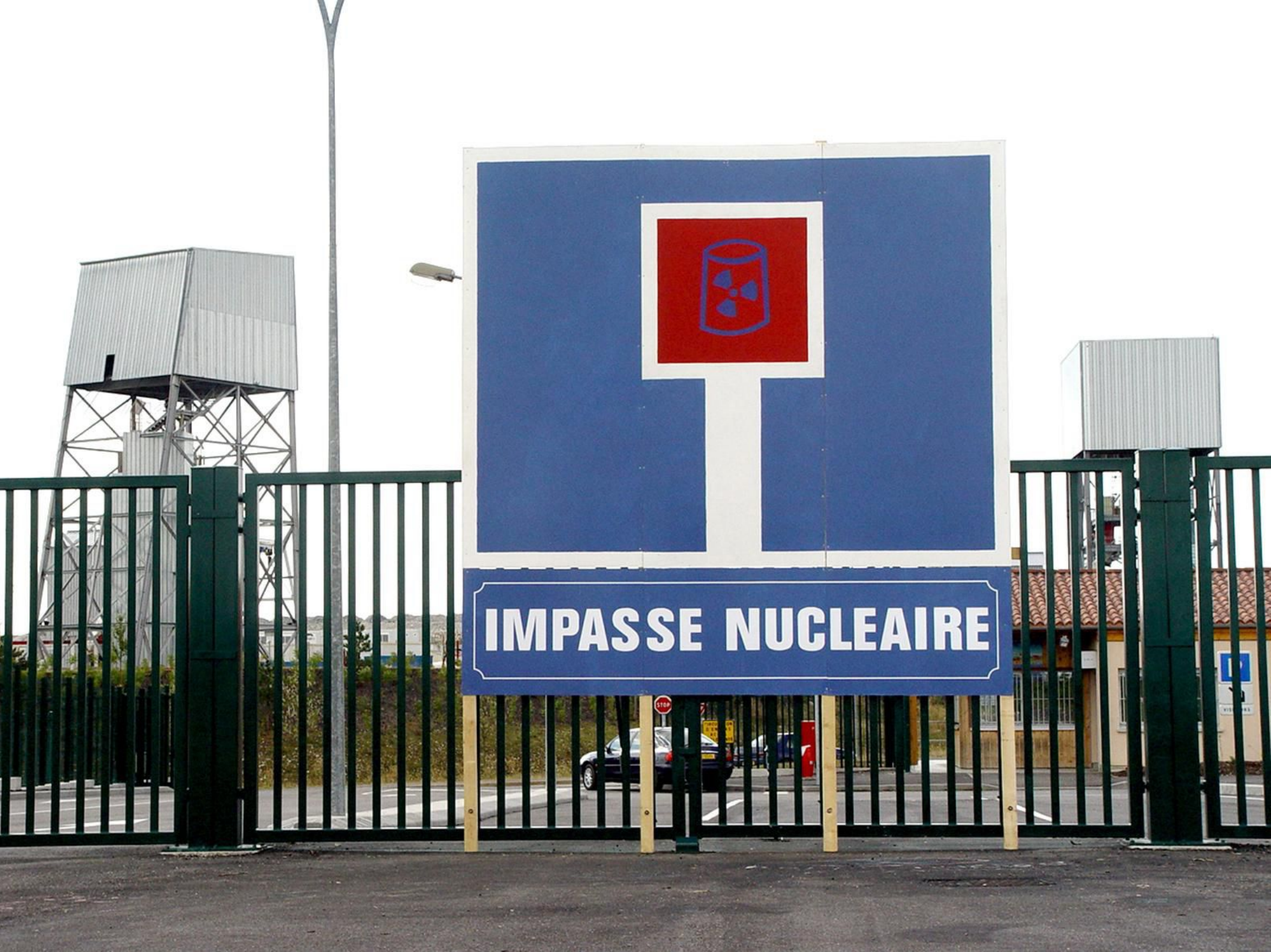
IMPASSE NUCLEAIRE